Nr 7
2022
BAMSE
-världens starkaste björn

SKRIV TILL: BAMSE, 205 07 MALMÖ • E-POST: BAMSE@EGMONT.SE • WWW.BAMSE.SE

BAMSE brevsida

Hej!

I den här tidningen dyker Krösus Sork upp IGEN. Han har sitt finger med i mycket fuffens och är en av Bamses värsta fiender. Krösus är en affärsman och han har många sorkar i olika positioner som jobbar för honom. Krösus utför aldrig brott själv utan överlåter det till sina fixare-sorkar eller några andra busar. Misslyckas de får de genast sparken.

Man kan undra vad Krösus ska hitta på denna gång. Det läskiga är att han kan göra vad som helst för att öka sin redan stora förmögenhet. Det är en väldig tur att Bamse och hans vänner finns. Håll tummarna för att de lyckas stoppa Krösus!

Charlotta

KLARA, FÄRDIGA, SPRING! DAGS FÖR BAMSELOPP!

På förskolans dag den 19 maj firar många förskolor med Bamselopp. Vi på redaktionen hoppas att det blir en riktigt rolig dag!

VINN EN SOMMARPÅSE!

Vilken av dessa Bamsefigurer brukar ha en keps på huvudet?

A. Bamse

B. Nina Kanin

C. Ola Grävling

*Skicka ditt svar, namn, målsmans namn och tävlingsgodkännande och er adress till **"Sommarpåse", BAMSE, 205 07 Malmö,** senast den 25 maj. Du kan också lämna ditt svar på bamse.se. 10 kluriga Bamseläsare vinner varsin påse. Vinnarna publiceras med namn och ort på bamse.se inom tre veckor från sista svarsdag.*

Kundservice
På *www.dintidning.se/mina-sidor* kan man göra adressändring, förlänga sin prenumeration och se betalningsinformation.

BAMSE utkommer med 20 nummer per år och utges av Story House Egmont, Malmö. Tel: 040-38 52 00. **E-post till redaktionen:** bamse@egmont.se. **Redaktionen:** Charlotta Borelius (redaktör och ansvarig utgivare), Joakim Gunnarsson (redaktör) och Lise Jörgensen (projektledare och grafisk form). **Omslag:** Teckning Lars Bällsten. Tusch Bernt Hanson. **Textning:** Gertrud Tufvesson. **Kolorering:** Alf Steinsvik, ASII/Bulls Press. **VD för Egmont Story House AB:** Per Kjellander. **Publishing Director Sverige:** Marika Bark. **Marknadsansvarig:** Malin Esaiasson. Bamses hemsida: *www.bamse.se* © Rune Andréasson. Repriserna på sidorna 21-34 har tidigare publicerats 1996, 1975, 2006 samt 1994. Tryckt i Litauen 2022. ISSN 0345-1267. #728

story house EGMONT

Bamse är en del av Story House Egmont, som är en av Nordens ledande och mest traditionsrika medieverksamheter. Inom våra tre huvudområden – Media, E-commerce och Agencies – utvecklar vi engagerande innehåll, högkvalitativa produkter, innovativa tjänster och personliga mötesplatser. Vi är passionerade historieberättare och har en brinnande vilja att göra gott. Genom vår ägare, stiftelsen och mediekoncernen Egmont, skänker vi varje år en stor del av vårt överskott för att stötta barn och unga som har det svårt i livet. Läs mer på ***www.storyhouseegmont.se*** och ***www.egmont.com***

FSC
www.fsc.org
MIX
Paper from responsible sources
FSC® C136210

BERÄTTAD AV THURE GUNNARSSON. TECKNAD AV JOAQUÍN.

En helårsprenumeration på BAMSE (20 nr) kostar 699:- inom Sverige. Prenumerationer beställs hos
BAMSE, Kundservice: hemsida www.dintidning.se, tel 08-40027780.

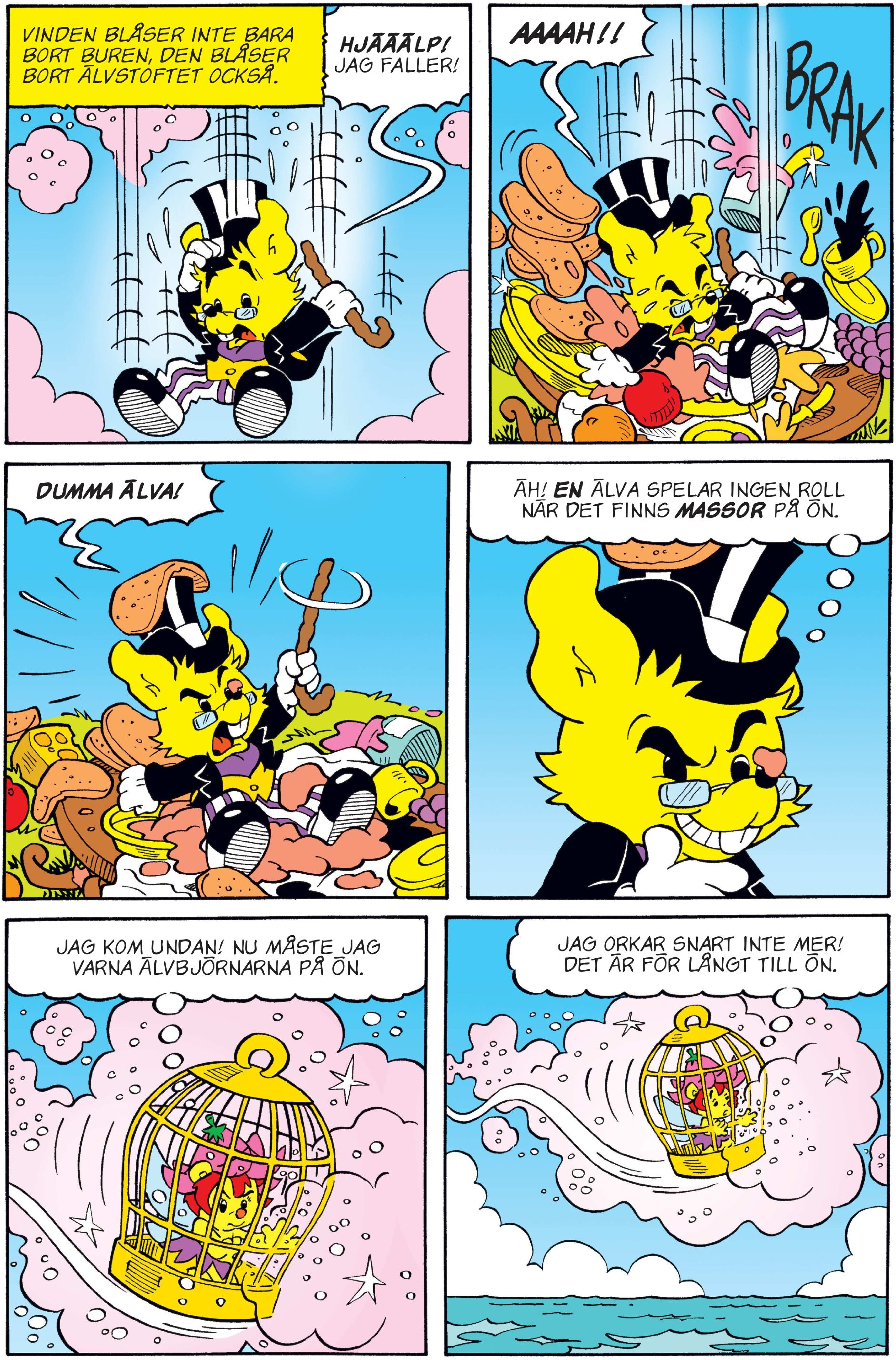

Namn- och adressändring meddelas tre veckor i förväg till **BAMSE**.
Administrera din prenumeration på **www.dintidning.se/mina-sidor**. Där kan du bland annat göra adressändring, förlänga din prenumeration och se betalningsinformation. Tel 08-40027780.

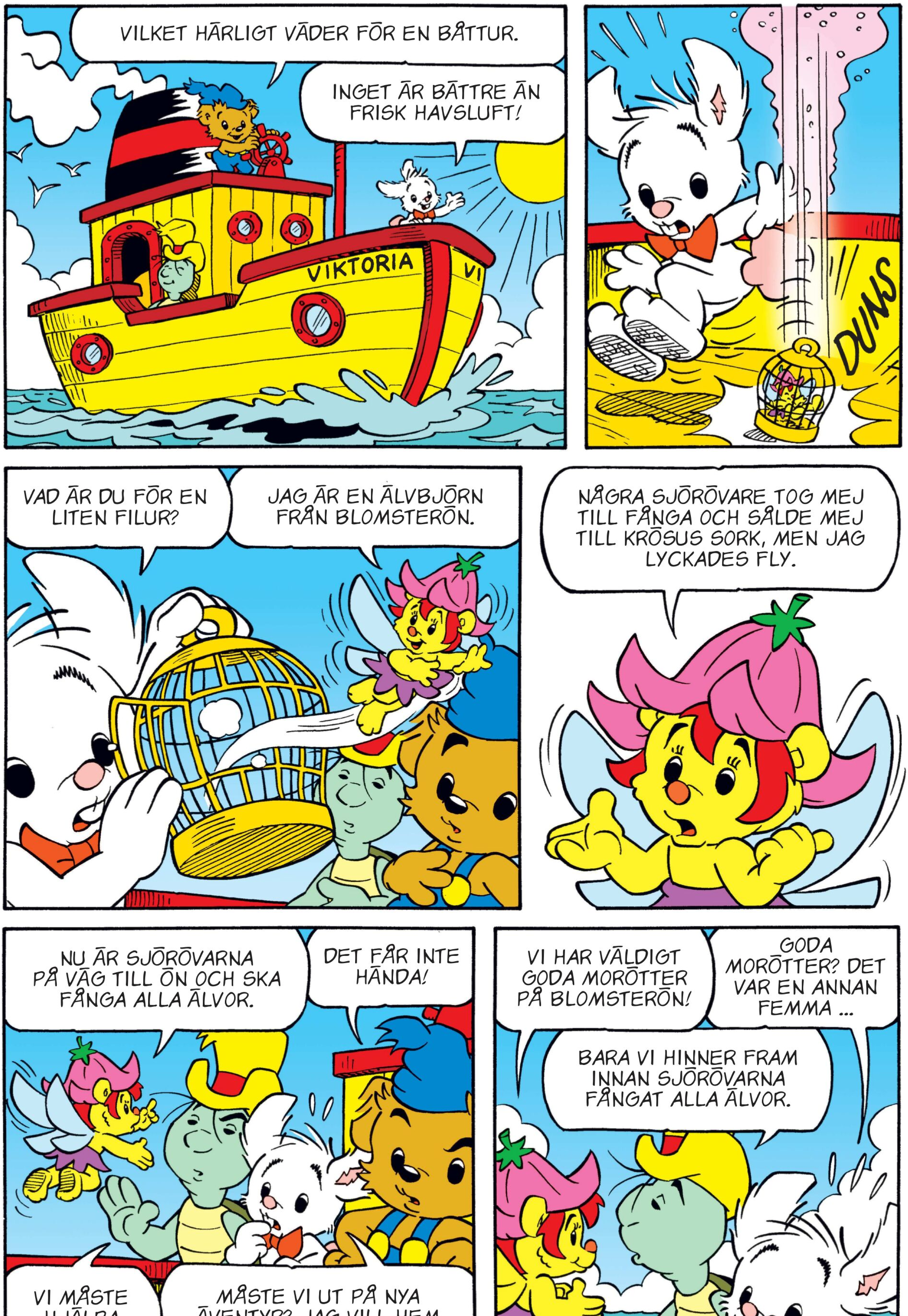

Beställ Bamses nyhetsbrev via länk på www.bamse.se!

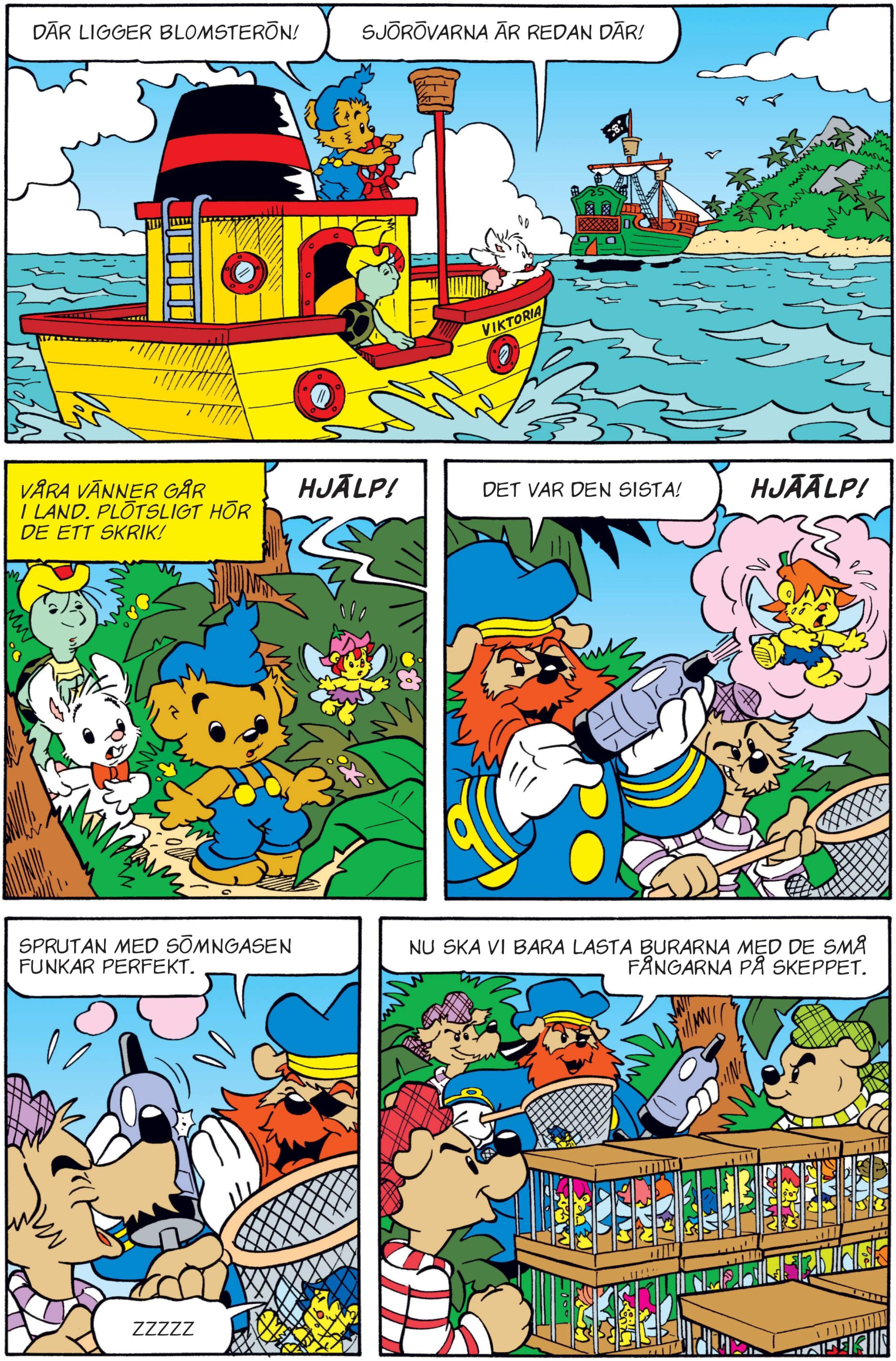

Några gånger om året följer en kostnadsfri leksak/gimmick med Bamse. Som ny prenumerant måste du välja till leksaken. Det kan du göra på **www.dintidning.se/mina-sidor**. Gå till sidan Prenumerationer och ändra statusen för Gimmick. På samma sätt kan du som befintlig prenumerant välja bort leksaken.

DET HÄR MÅSTE VI SÄTTA STOPP FÖR!
SLÄPP GENAST ALLA ÄLVBJÖRNARNA FRIA!
BAMSE?
ÖPPNA BURARNA!
ÖPPNA BURARNA? KNAPPAST.
HE, HE! SÖMNGAS FUNKAR NOG PÅ STORA BJÖRNAR OCKSÅ.
PUFF!
TA DEM TILL FÅNGA!
ZZZZZZ...

USCH, SÅ OTÄCKT! JAG KOM HIT FÖR ATT ÄTA MORÖTTER, INTE FÖR ATT BLI NERGRÄVD SOM EN MOROT.
ZZZZZZ
VI HJÄLPS ÅT ATT BÄRA NER BURARNA OCH RO UT DEM TILL SKEPPET.
AJ, AJ, KAPTEN!
VI FÅR GÅ I FLERA OMGÅNGAR. DET ÄR MÅNGA BURAR.
DU STANNAR HÄR OCH VAKTAR BAMSE.
DET FIXAR JAG!
SÅ FORT BAMSE VAKNAR SPRAYAR DU HONOM MED SÖMNGASEN!

UNDRAR HUR DEN HÄR FUNGERAR?
DEN FUNGERAR MYCKET BÄTTRE OM DU VÄNDER PÅ DEN.
VÄNDER PÅ DEN?
PROVA!
SÅ HÄR?
PUFF!
ZZZZZZ...

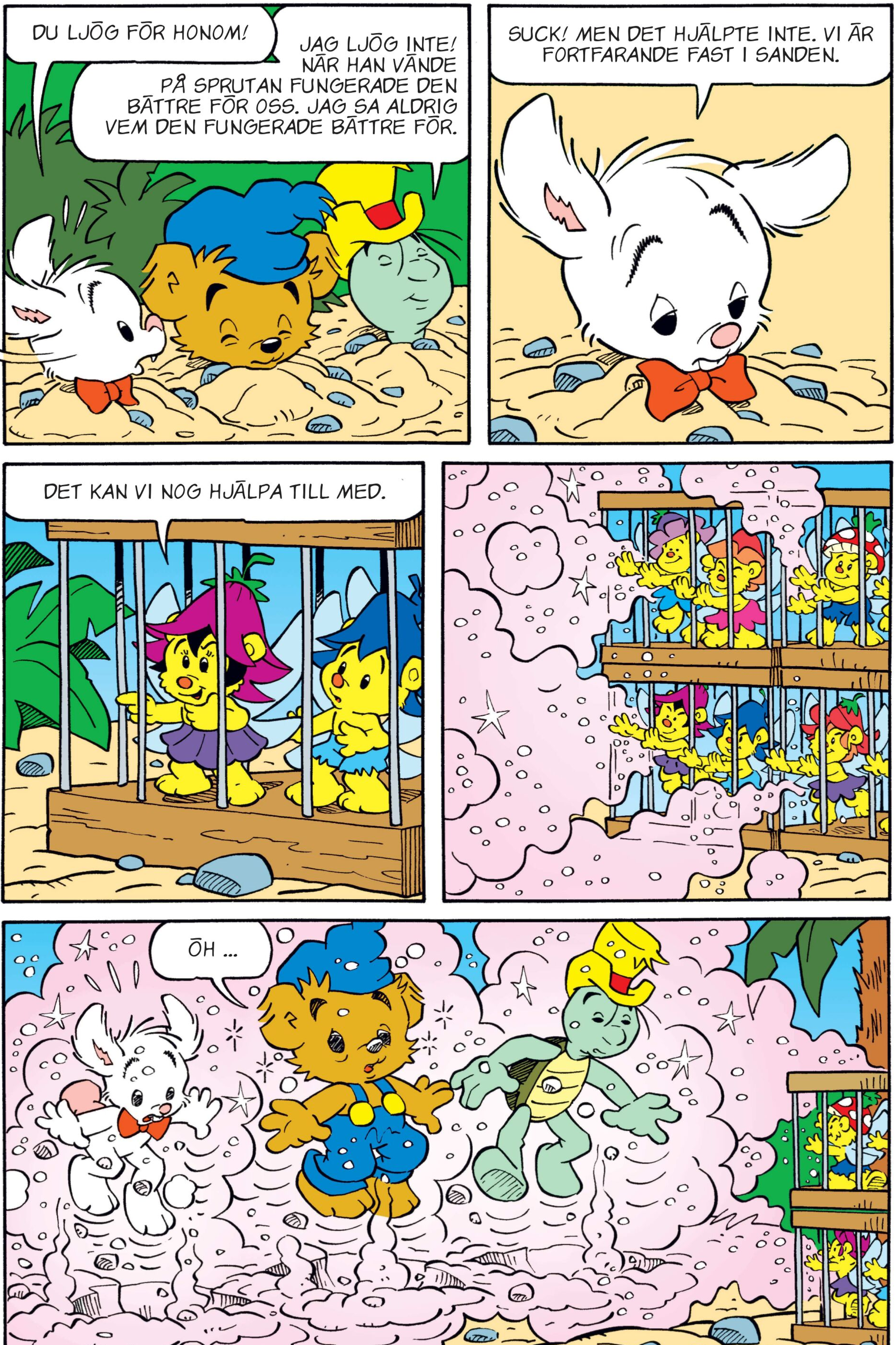
DU LJÖG FÖR HONOM!
JAG LJÖG INTE! NÄR HAN VÄNDE PÅ SPRUTAN FUNGERADE DEN BÄTTRE FÖR OSS. JAG SA ALDRIG VEM DEN FUNGERADE BÄTTRE FÖR.
SUCK! MEN DET HJÄLPTE INTE. VI ÄR FORTFARANDE FAST I SANDEN.
DET KAN VI NOG HJÄLPA TILL MED.
ÖH ...

STRAX ...
DE HAR RYMT!
SKYNDA DEJ, ANNARS HINNER DE UNDAN!
ANVÄND INTE FULA ORD.
VADÅ?
DU SA SKYNDA! DET ÄR DET FULASTE ORD JAG VET.
VI STICKER INNAN BAMSE KOMMER. RO SÅ SNABBT NI KAN!

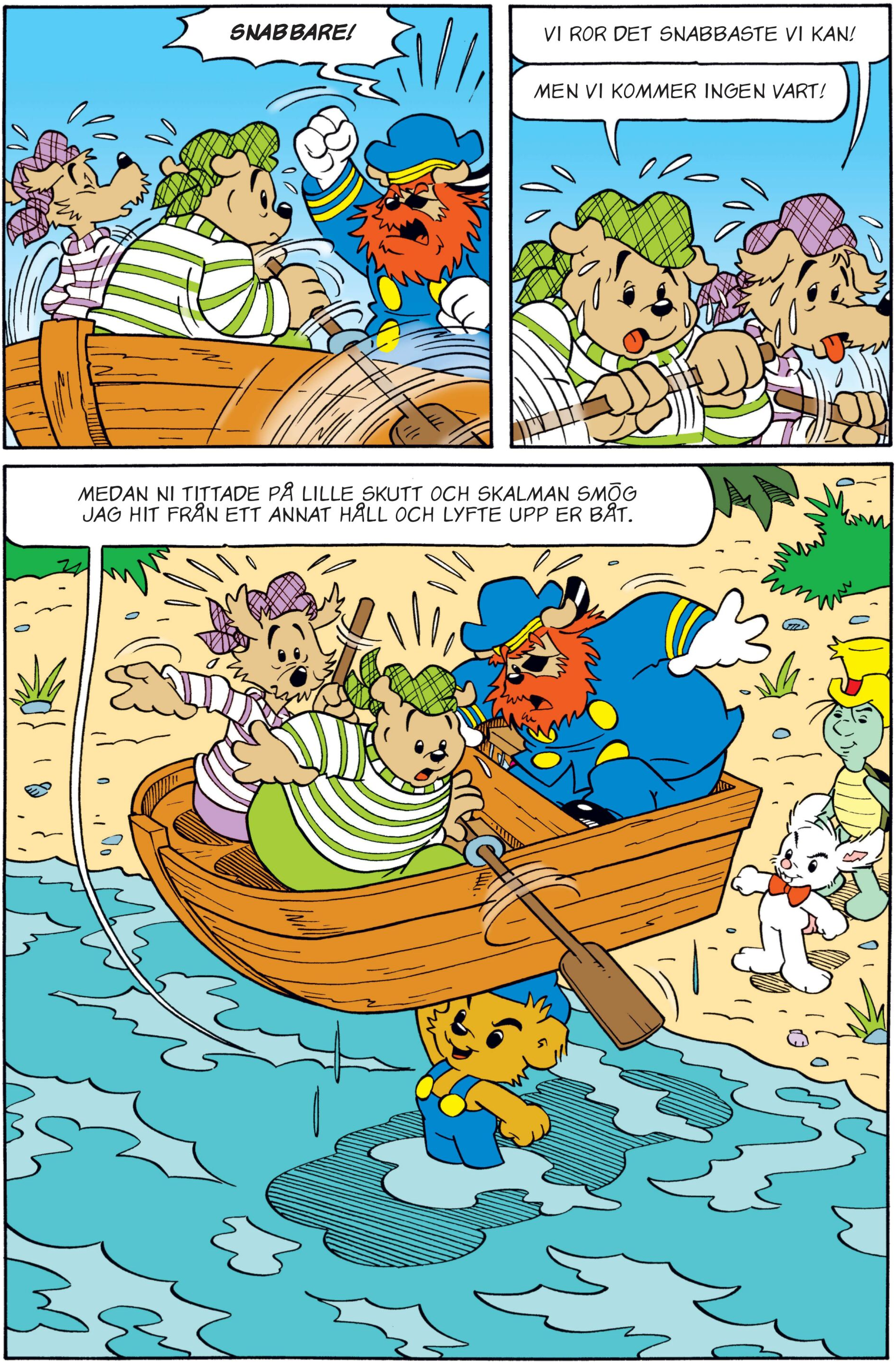
SNABBARE!
VI ROR DET SNABBASTE VI KAN!
MEN VI KOMMER INGEN VART!
MEDAN NI TITTADE PÅ LILLE SKUTT OCH SKALMAN SMÖG JAG HIT FRÅN ETT ANNAT HÅLL OCH LYFTE UPP ER BÅT.

NU SLÄPPER NI ALLA ÄLVORNA!
NÄR VI LASTAT AV BURARNA TAR NI ERT SKEPP OCH SEGLAR HÄRIFRÅN. KOM ALDRIG TILLBAKA IGEN!
NU HAR STOLLEN OCKSÅ VAKNAT.
GLÖM INTE MEJ!
BAMSE OCH HANS VÄNNER BEFRIAR ÄLVBJÖRNARNA.
NÄR BAMSE ÅKT HEM KOMMER VI TILLBAKA.
LISTIGT!
MEN LILLE SKUTT HAR STORA ÖRON OCH HÖR VAD BUSTER VISKAR.
OJ, OJ! DET HÄR VAR INTE BRA.

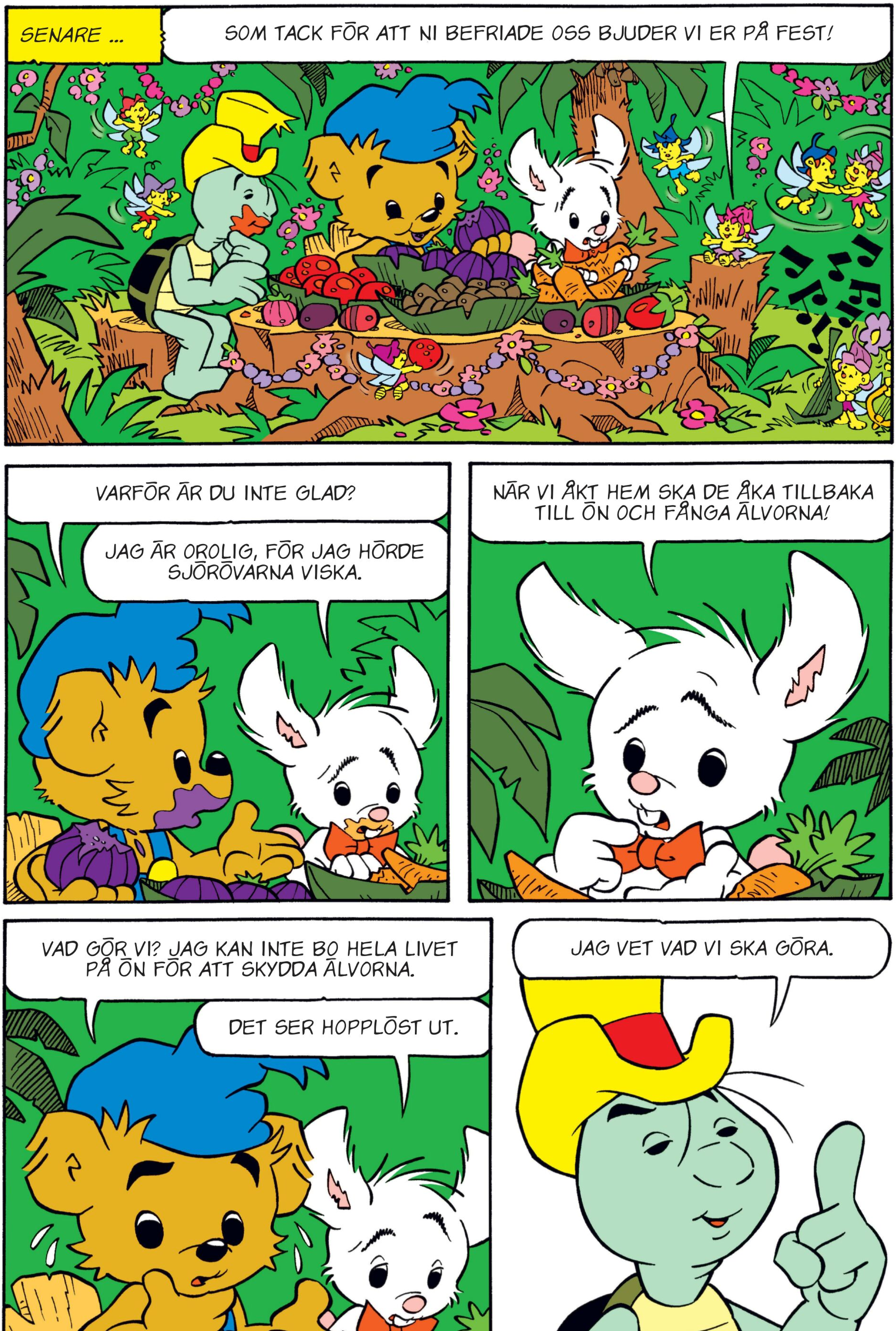
SENARE ...
SOM TACK FÖR ATT NI BEFRIADE OSS BJUDER VI ER PÅ FEST!
VARFÖR ÄR DU INTE GLAD?
JAG ÄR OROLIG, FÖR JAG HÖRDE SJÖRÖVARNA VISKA.
NÄR VI ÅKT HEM SKA DE ÅKA TILLBAKA TILL ÖN OCH FÅNGA ÄLVORNA!
VAD GÖR VI? JAG KAN INTE BO HELA LIVET PÅ ÖN FÖR ATT SKYDDA ÄLVORNA.
DET SER HOPPLÖST UT.
JAG VET VAD VI SKA GÖRA.

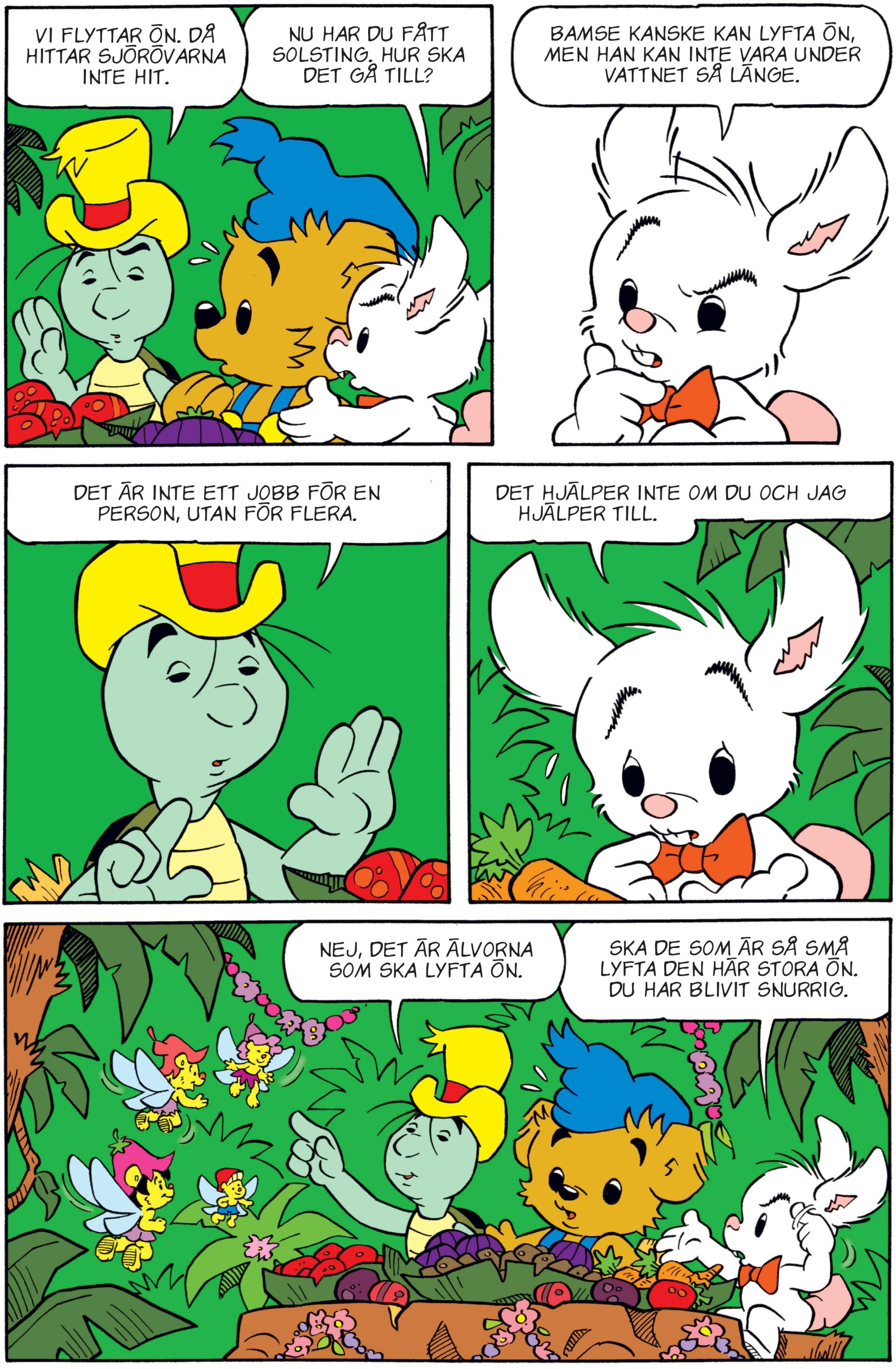
VI FLYTTAR ÖN. DÅ HITTAR SJÖRÖVARNA INTE HIT.
NU HAR DU FÅTT SOLSTING. HUR SKA DET GÅ TILL?
BAMSE KANSKE KAN LYFTA ÖN, MEN HAN KAN INTE VARA UNDER VATTNET SÅ LÄNGE.
DET ÄR INTE ETT JOBB FÖR EN PERSON, UTAN FÖR FLERA.
DET HJÄLPER INTE OM DU OCH JAG HJÄLPER TILL.
NEJ, DET ÄR ÄLVORNA SOM SKA LYFTA ÖN.
SKA DE SOM ÄR SÅ SMÅ LYFTA DEN HÄR STORA ÖN. DU HAR BLIVIT SNURRIG.

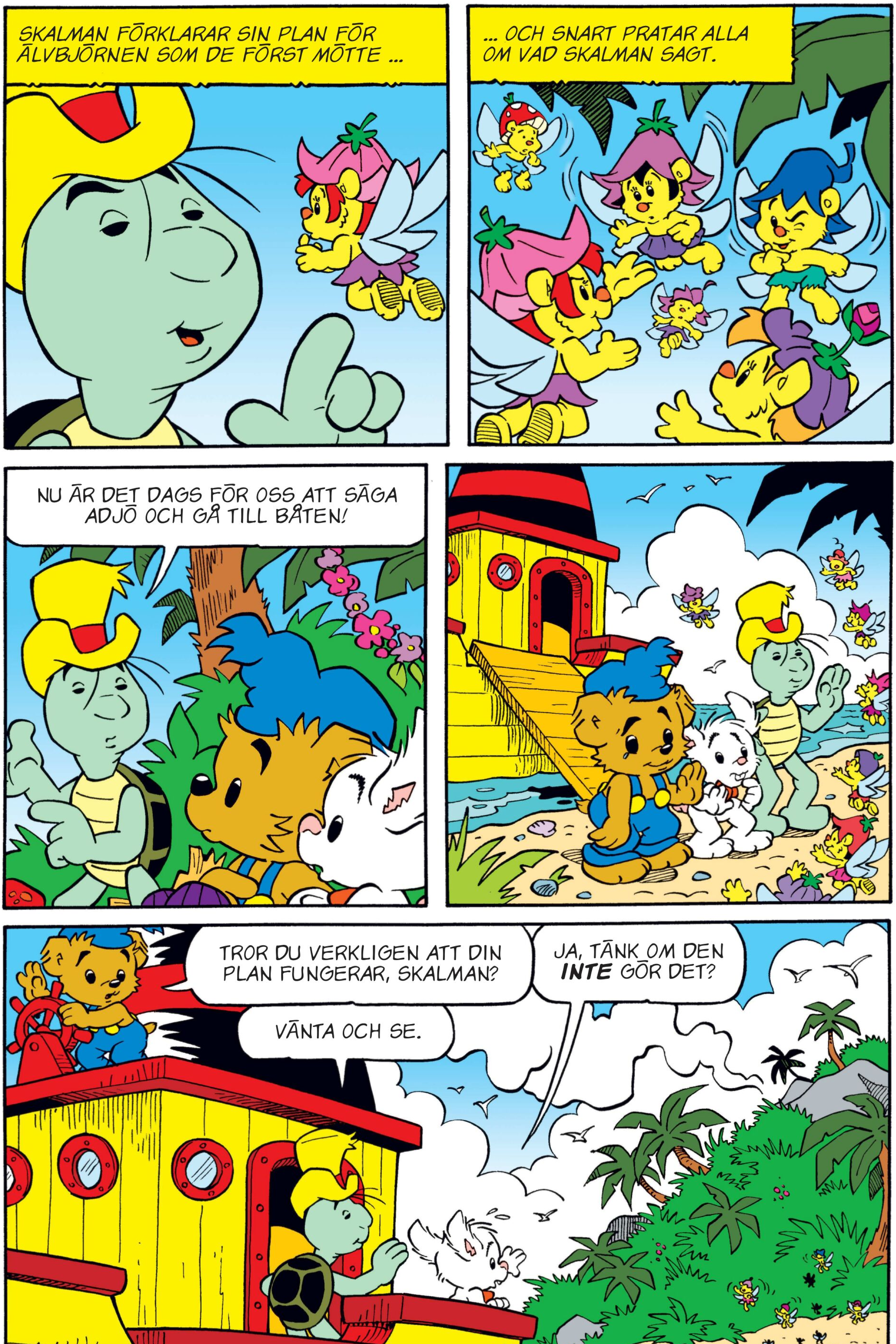
SKALMAN FÖRKLARAR SIN PLAN FÖR ÄLVBJÖRNEN SOM DE FÖRST MÖTTE ...
... OCH SNART PRATAR ALLA OM VAD SKALMAN SAGT.
NU ÄR DET DAGS FÖR OSS ATT SÄGA ADJÖ OCH GÅ TILL BÅTEN!
TROR DU VERKLIGEN ATT DIN PLAN FUNGERAR, SKALMAN?
JA, TÄNK OM DEN **INTE** GÖR DET?
VÄNTA OCH SE.

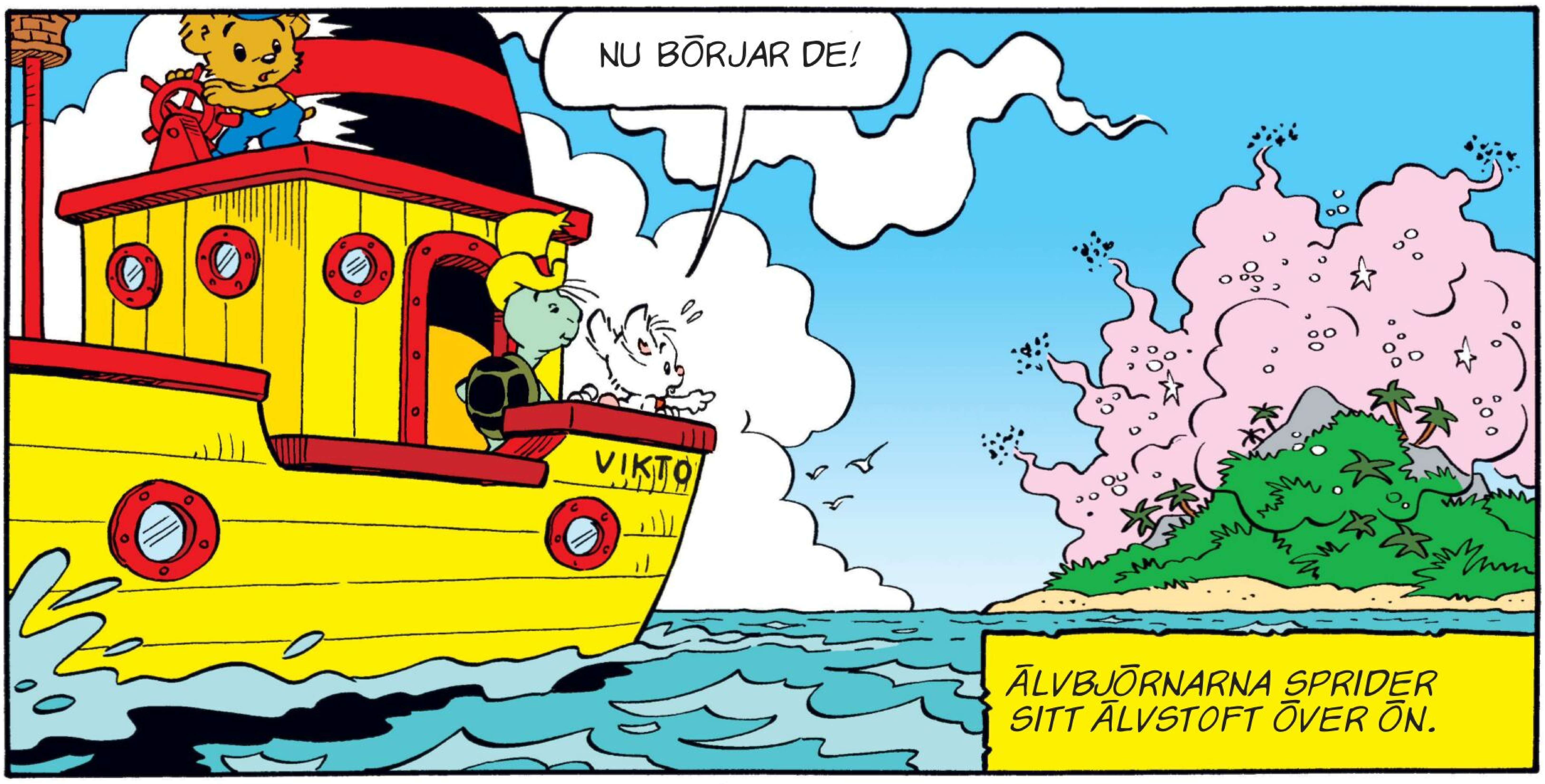
NU BÖRJAR DE!
VIKTO
ÄLVBJÖRNARNA SPRIDER SITT ÄLVSTOFT ÖVER ÖN.

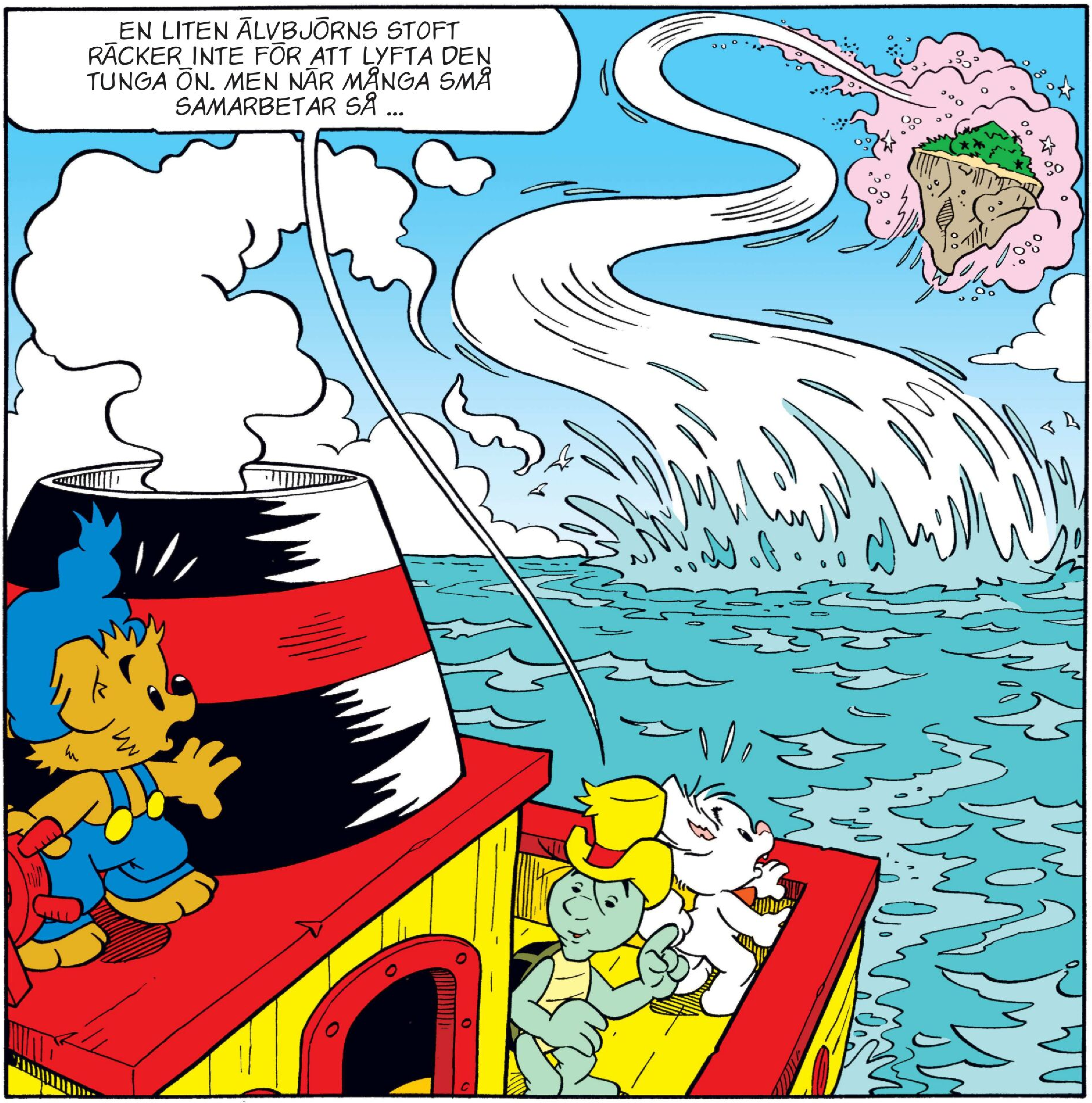
EN LITEN ÄLVBJÖRNS STOFT RÄCKER INTE FÖR ATT LYFTA DEN TUNGA ÖN. MEN NÄR MÅNGA SMÅ SAMARBETAR SÅ ...

SENARE ...
BAMSE OCH HANS VÄNNER FÖRSTÖRDE ALLT. DE SLÄPPTE ALLA ÄLVOR.
INGET PROBLEM! ÅK DIT OCH FÅNGA DEM NU NÄR BAMSE ÅKT FRÅN ÖN!
DET TÄNKTE VI OCKSÅ. MEN NÄR VI ÅKTE TILLBAKA VAR HELA ÖN BORTA.
VAD KRÖSUS VRÅLADE NÄR HAN HÖRDE VAD BUSTER SA, KAN VI INTE SKRIVA UT I TIDNINGEN. MEN MYCKET FINT VAR DET INTE.
SLUT

BERÄTTAD AV THURE GUNNARSSON. TECKNAD AV JOAQUÍN.

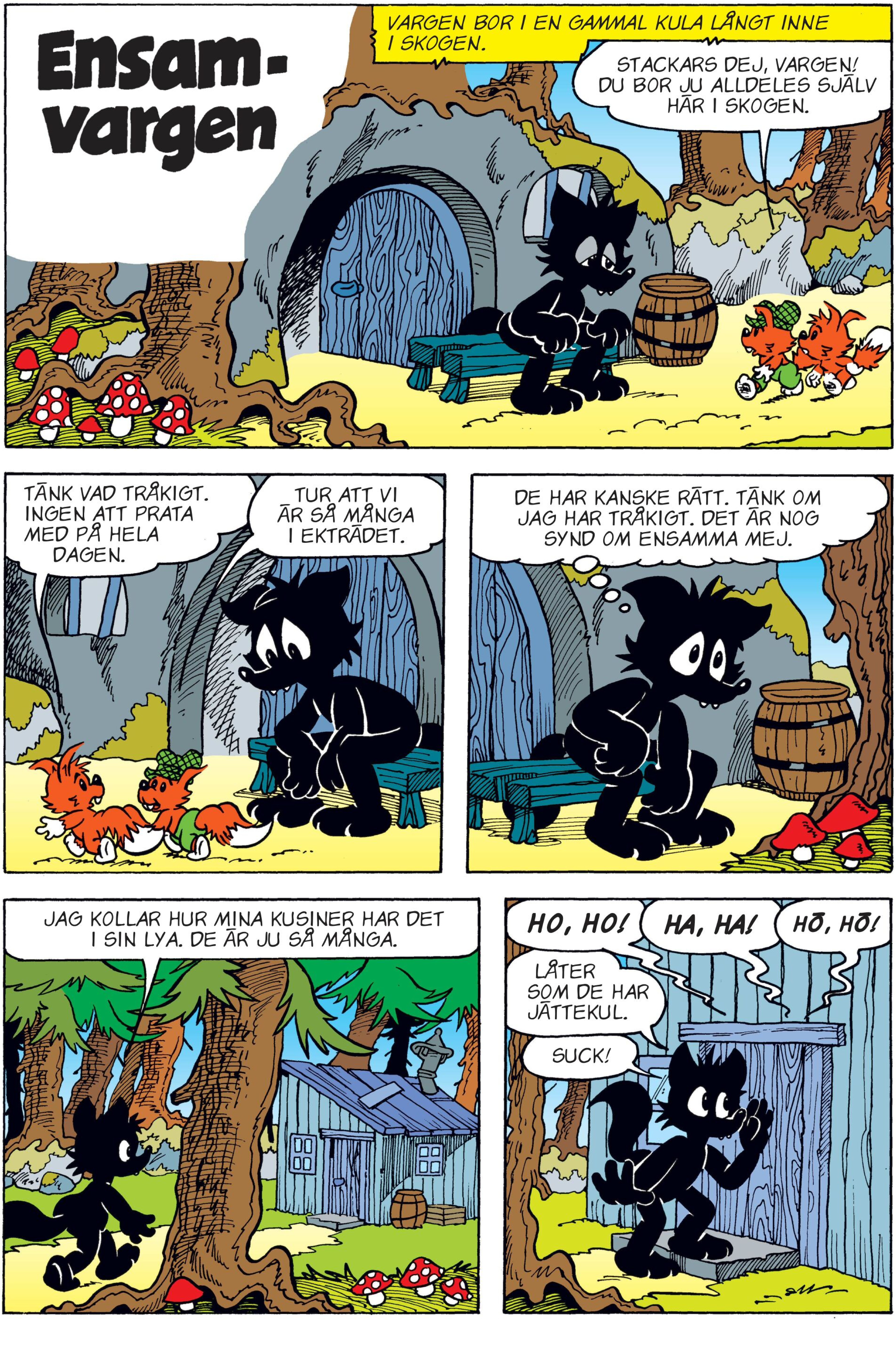

BERÄTTAD AV SÖREN AXÉN. TECKNAD AV FRANCISCO TORA.

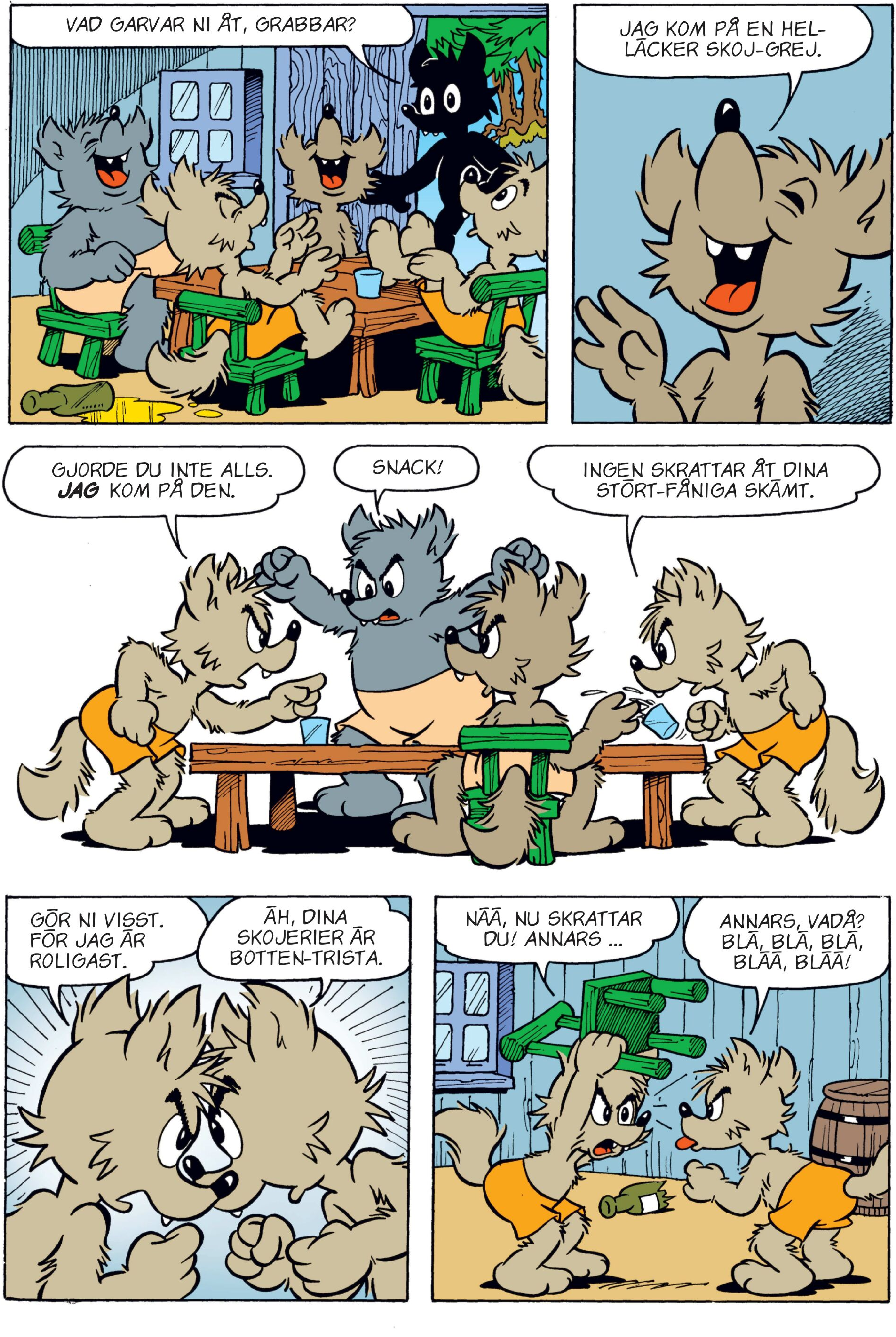
VAD GARVAR NI ÅT, GRABBAR?
JAG KOM PÅ EN HEL-LÄCKER SKOJ-GREJ.
GJORDE DU INTE ALLS. JAG KOM PÅ DEN.
SNACK!
INGEN SKRATTAR ÅT DINA STÖRT-FÅNIGA SKÄMT.
GÖR NI VISST. FÖR JAG ÄR ROLIGAST.
ÄH, DINA SKOJERIER ÄR BOTTEN-TRISTA.
NÄÄ, NU SKRATTAR DU! ANNARS ...
ANNARS, VADÅ? BLÄ, BLÄ, BLÄ, BLÄÄ, BLÄÄ!

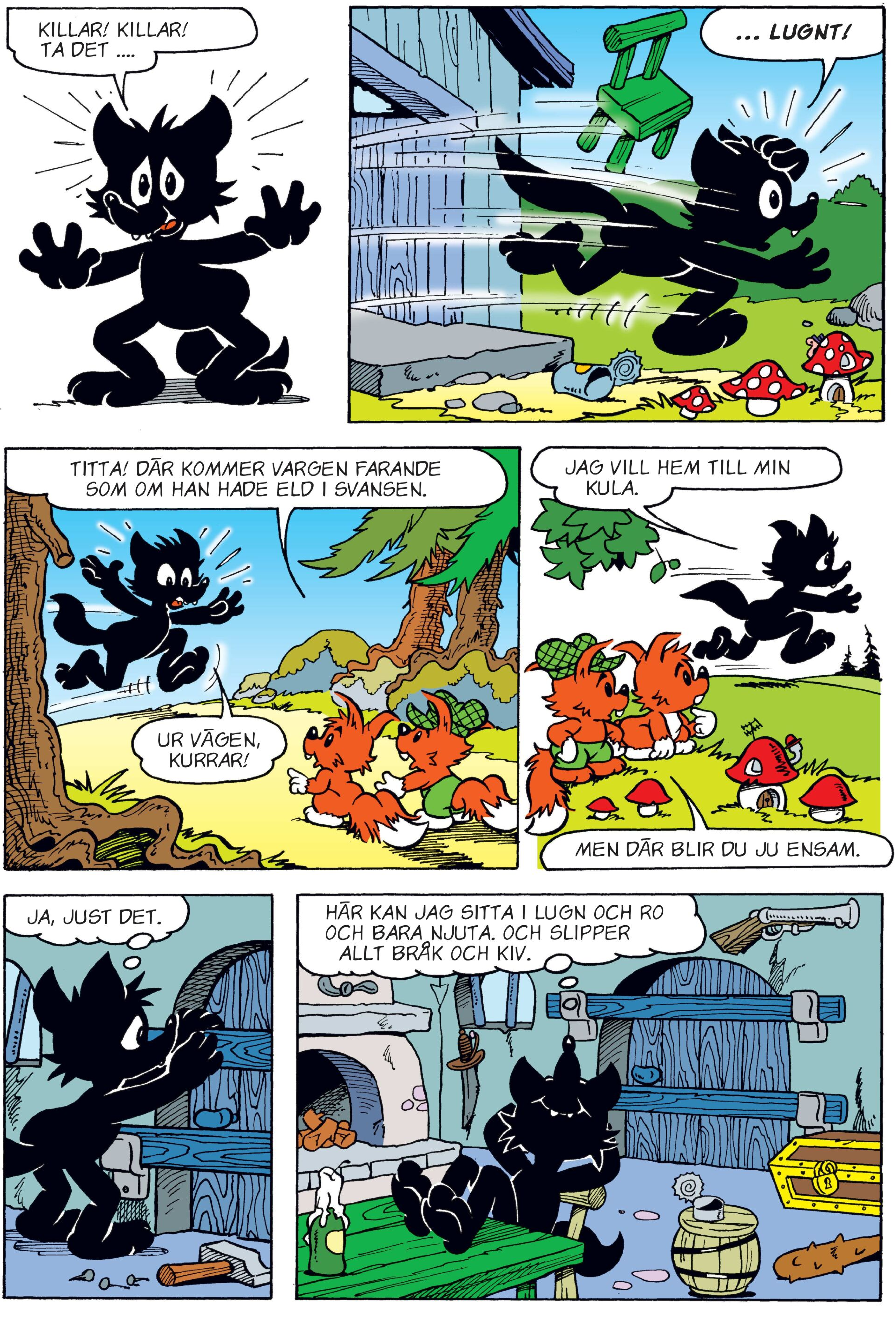
KILLAR! KILLAR! TA DET ....
... LUGNT!
TITTA! DÄR KOMMER VARGEN FARANDE SOM OM HAN HADE ELD I SVANSEN.
UR VÄGEN, KURRAR!
JAG VILL HEM TILL MIN KULA.
MEN DÄR BLIR DU JU ENSAM.
JA, JUST DET.
HÄR KAN JAG SITTA I LUGN OCH RO OCH BARA NJUTA. OCH SLIPPER ALLT BRÅK OCH KIV.

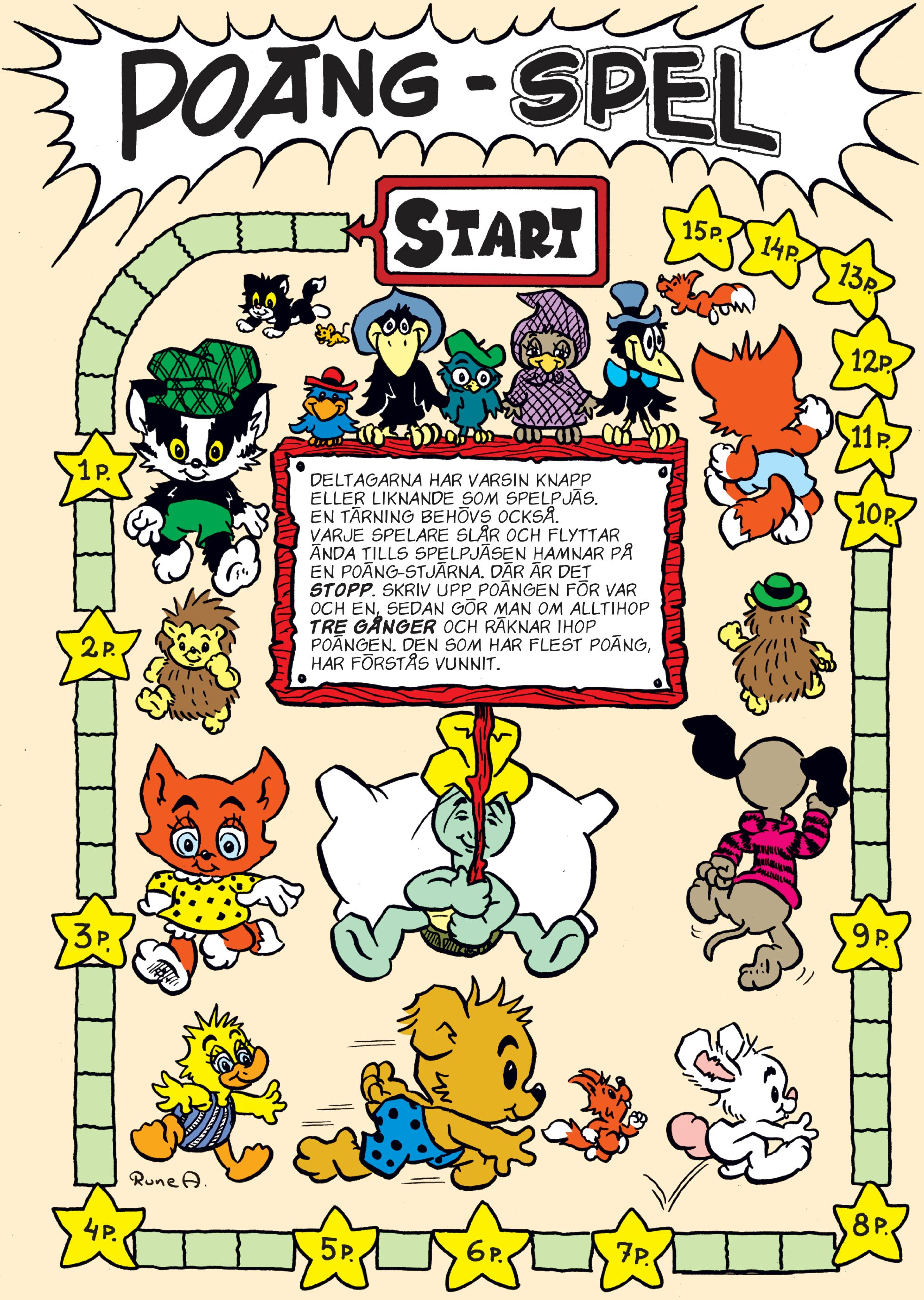

IDÉ OCH TECKNING: RUNE ANDRÉASSON.

BERÄTTAD AV SUSANNE ADOLFSSON. TECKNAD AV HEDVIG HÄGGMAN-SUND.
TUSCHAD AV ANN HÄRDFELDT.

BÅDE BARN OCH VUXNA UPPTRÄDER.
VAD BRA DE DANSAR!
FÅR JAG EN GLASS?
BAKOM EN BUSKE STÅR KUBBE OCH HINKE VARG OCH LURAR.
DEN DÄR KASSAN BORDE MAN LÄGGA VANTARNA PÅ.
VI KAN INTE KNYCKA PENGARNA NÄR BAMSE STÅR BREDVID.

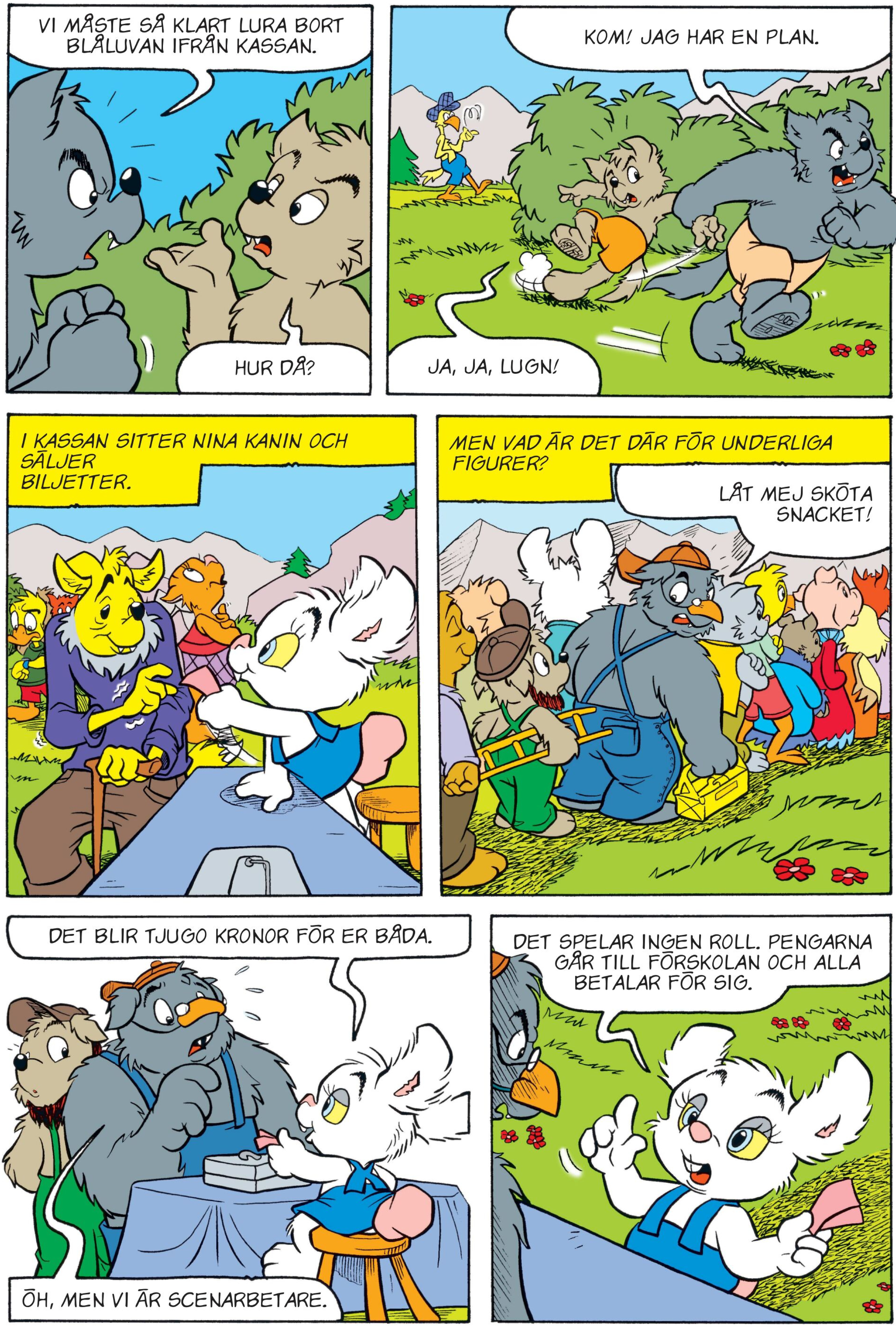

VI MÅSTE SÅ KLART LURA BORT BLÅLUVAN IFRÅN KASSAN.
HUR DÅ?
KOM! JAG HAR EN PLAN.
JA, JA, LUGN!
I KASSAN SITTER NINA KANIN OCH SÄLJER BILJETTER.
MEN VAD ÄR DET DÄR FÖR UNDERLIGA FIGURER?
LÅT MEJ SKÖTA SNACKET!
DET BLIR TJUGO KRONOR FÖR ER BÅDA.
ÖH, MEN VI ÄR SCENARBETARE.
DET SPELAR INGEN ROLL. PENGARNA GÅR TILL FÖRSKOLAN OCH ALLA BETALAR FÖR SIG.

HÄR BLIR MAN RÅNAD IN PÅ BARA SKINNET!
VÄRST VAD HAN BLEV SUR.
BILJETTER
BA-BA-BAMSE!
FÅR JAG BE OM BILJETTERNA?
VI BETALAR FÖR OSS SOM ALLA ANDRA. INGA BUSFASONER HÄR INTE, HE HE!
UNDERLIGA TYPER. DE VERKADE BEKANTA PÅ NÅGOT SÄTT.
INGEN SER OSS.
BÖÖÖP
DET ÄR FÖRSTÅS VARGARNA SOM HAR KLÄTT UT SIG.
USCH, VAD SKÄGGET KLIAR!
EN VARM APPLÅD FÖR HERR GRIS OCH HANS GNISSELTRIO!

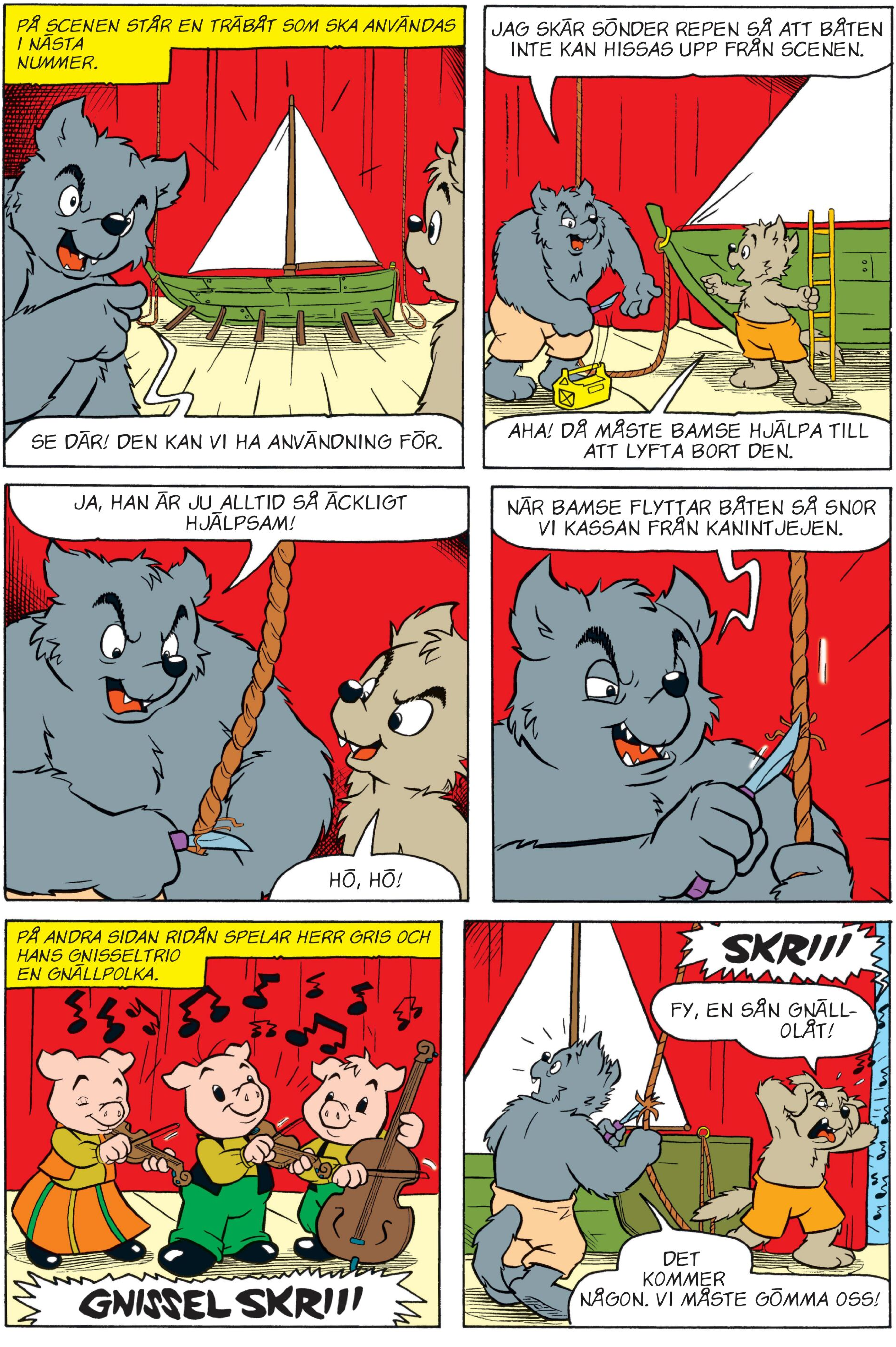
PÅ SCENEN STÅR EN TRÄBÅT SOM SKA ANVÄNDAS I NÄSTA NUMMER.
SE DÄR! DEN KAN VI HA ANVÄNDNING FÖR.
JAG SKÄR SÖNDER REPEN SÅ ATT BÅTEN INTE KAN HISSAS UPP FRÅN SCENEN.
AHA! DÅ MÅSTE BAMSE HJÄLPA TILL ATT LYFTA BORT DEN.
JA, HAN ÄR JU ALLTID SÅ ÄCKLIGT HJÄLPSAM!
HÖ, HÖ!
NÄR BAMSE FLYTTAR BÅTEN SÅ SNOR VI KASSAN FRÅN KANINTJEJEN.
PÅ ANDRA SIDAN RIDÅN SPELAR HERR GRIS OCH HANS GNISSELTRIO EN GNÄLLPOLKA.
GNISSEL SKRIII
SKRIII
FY, EN SÅN GNÄLL-OLÅT!
DET KOMMER NÅGON. VI MÅSTE GÖMMA OSS!

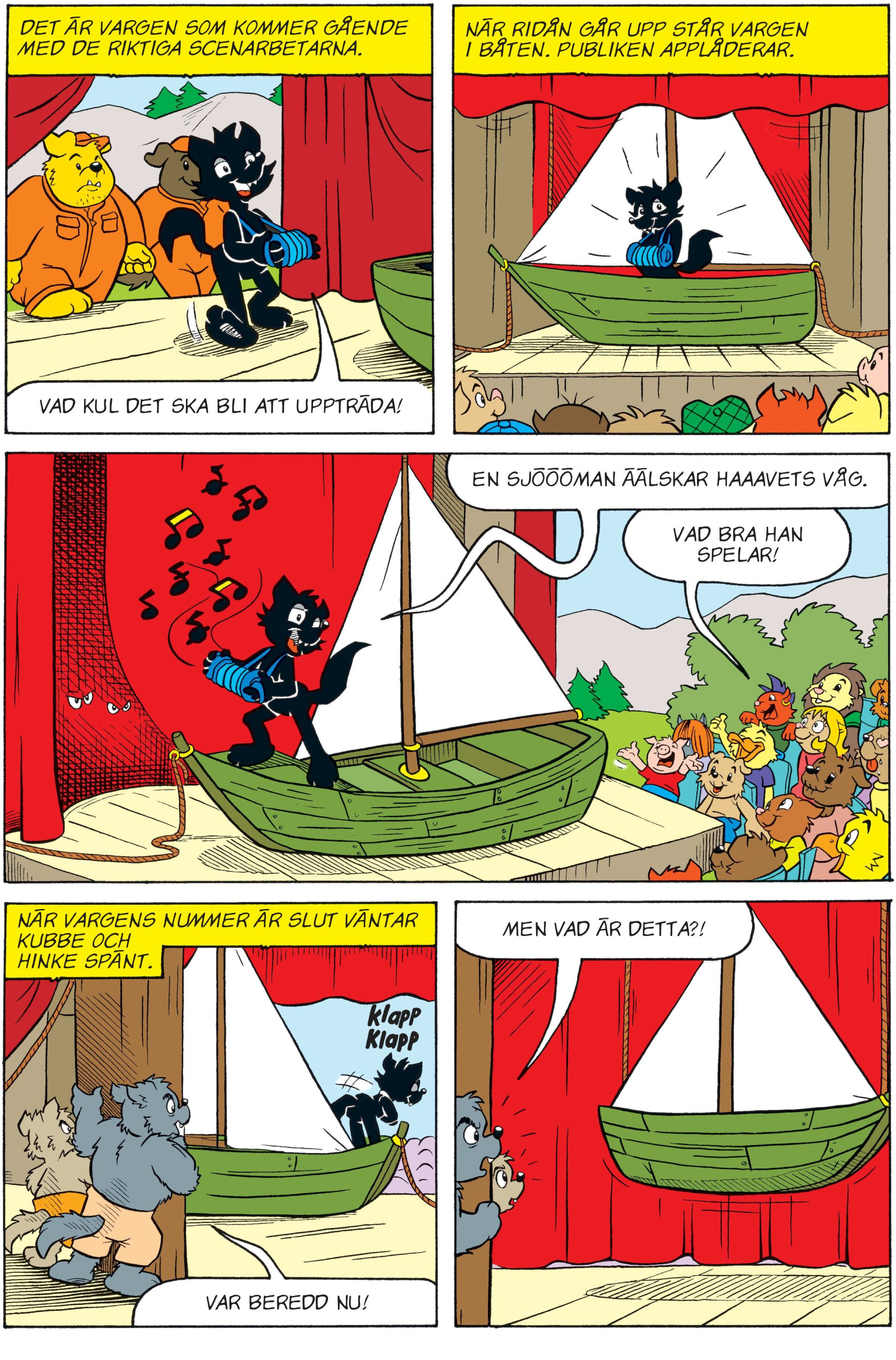
DET ÄR VARGEN SOM KOMMER GÅENDE MED DE RIKTIGA SCENARBETARNA.
VAD KUL DET SKA BLI ATT UPPTRÄDA!
NÄR RIDÅN GÅR UPP STÅR VARGEN I BÅTEN. PUBLIKEN APPLÅDERAR.
EN SJÖÖÖMAN ÄÄLSKAR HAAAVETS VÅG.
VAD BRA HAN SPELAR!
NÄR VARGENS NUMMER ÄR SLUT VÄNTAR KUBBE OCH HINKE SPÄNT.
klapp klapp
VAR BEREDD NU!
MEN VAD ÄR DETTA?!

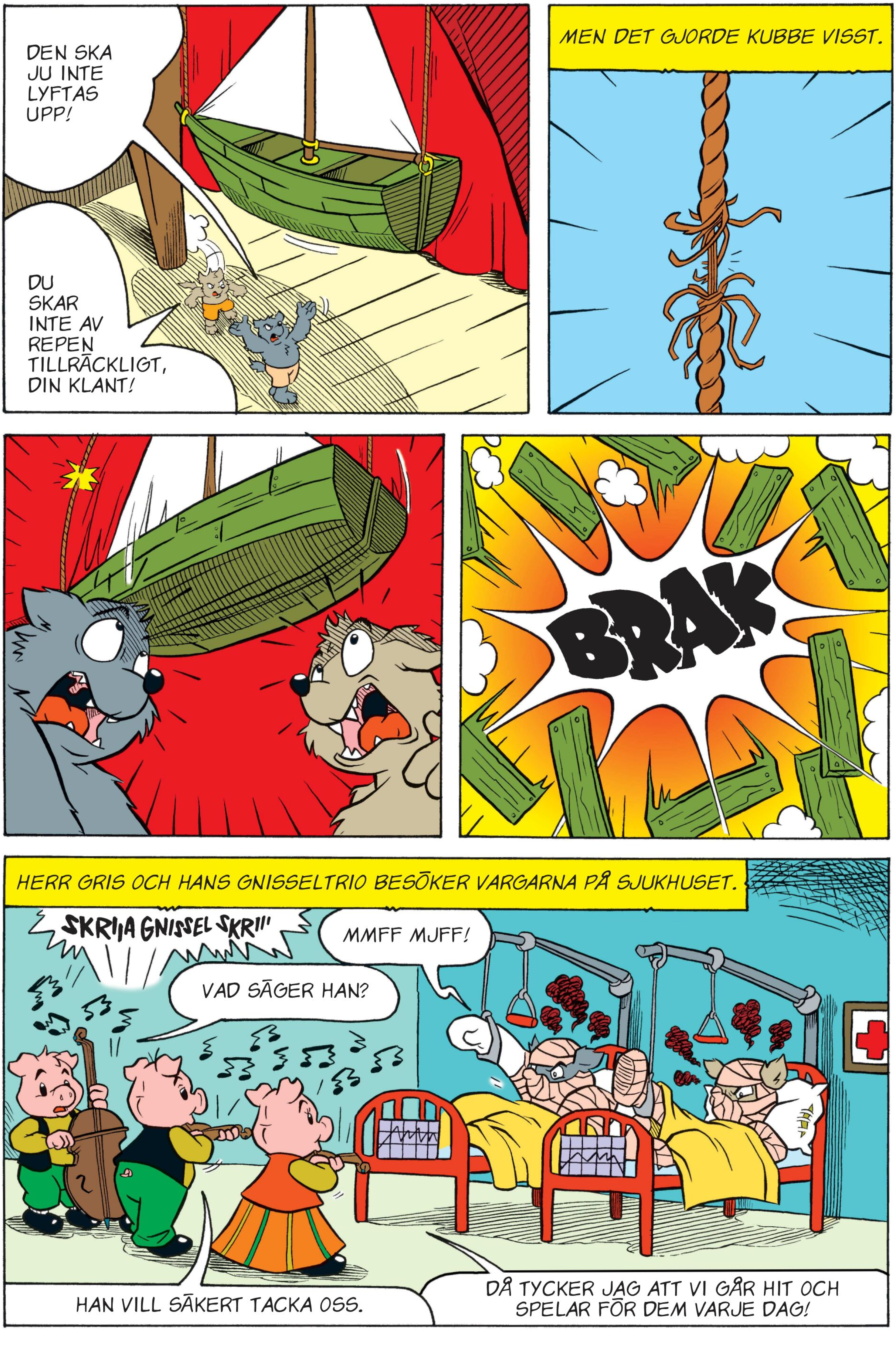

DEN SKA JU INTE LYFTAS UPP!
DU SKAR INTE AV REPEN TILLRÄCKLIGT, DIN KLANT!
MEN DET GJORDE KUBBE VISST.
BRAK
HERR GRIS OCH HANS GNISSELTRIO BESÖKER VARGARNA PÅ SJUKHUSET.
SKRIIIA GNISSEL SKRII
MMFF MJFF!
VAD SÄGER HAN?
HAN VILL SÄKERT TACKA OSS.
DÅ TYCKER JAG ATT VI GÅR HIT OCH SPELAR FÖR DEM VARJE DAG!

IDÉ: SUSANNE ADOLFSSON. TECKNAD AV HEDVIG HÄGGMAN-SUND. TUSCHAD AV ANN HÄRDFELDT.

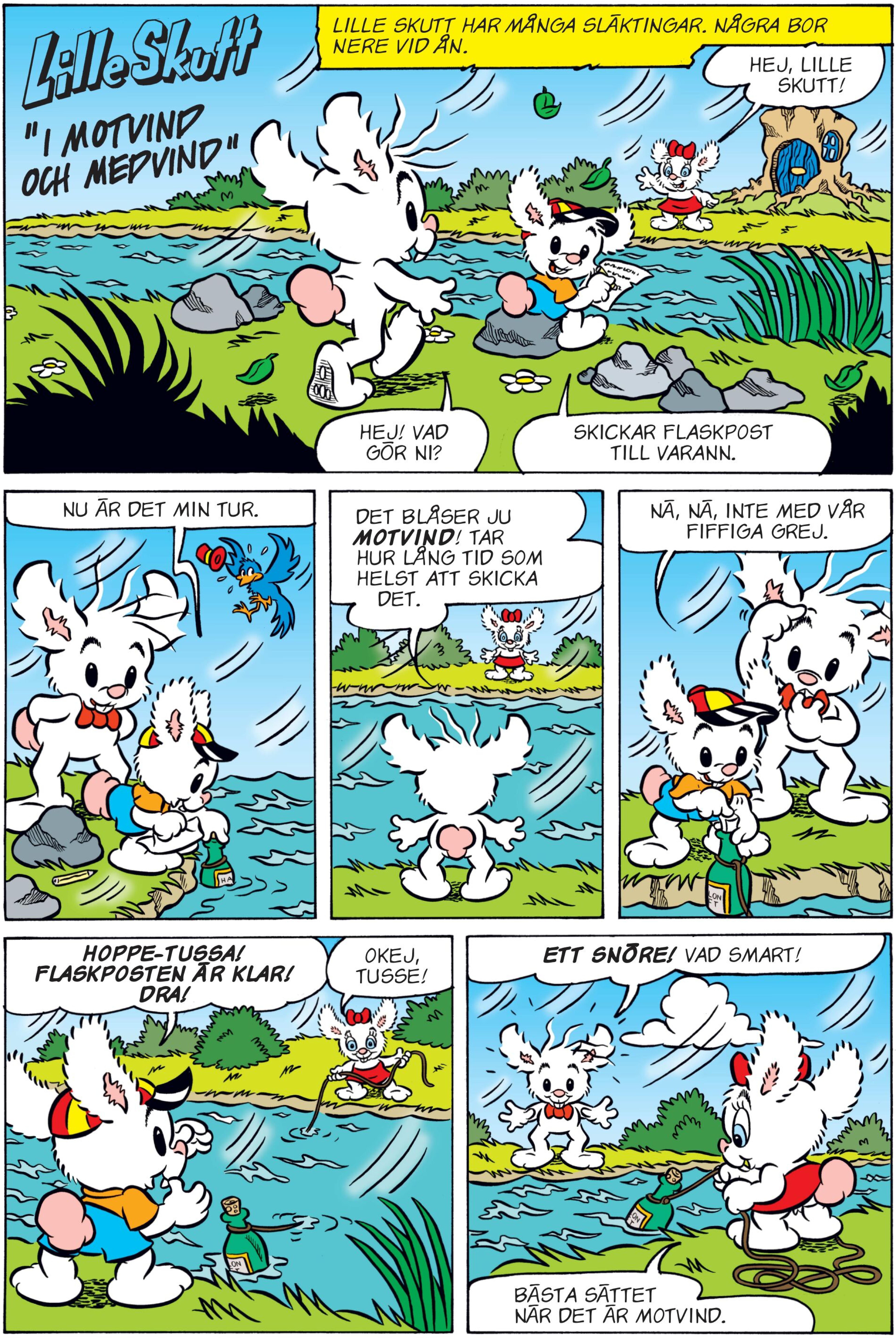

BERÄTTAD AV SÖREN AXÉN. TECKNAD AV TONY CRONSTAM. TUSCHAD AV ANN HÄRDFELDT.

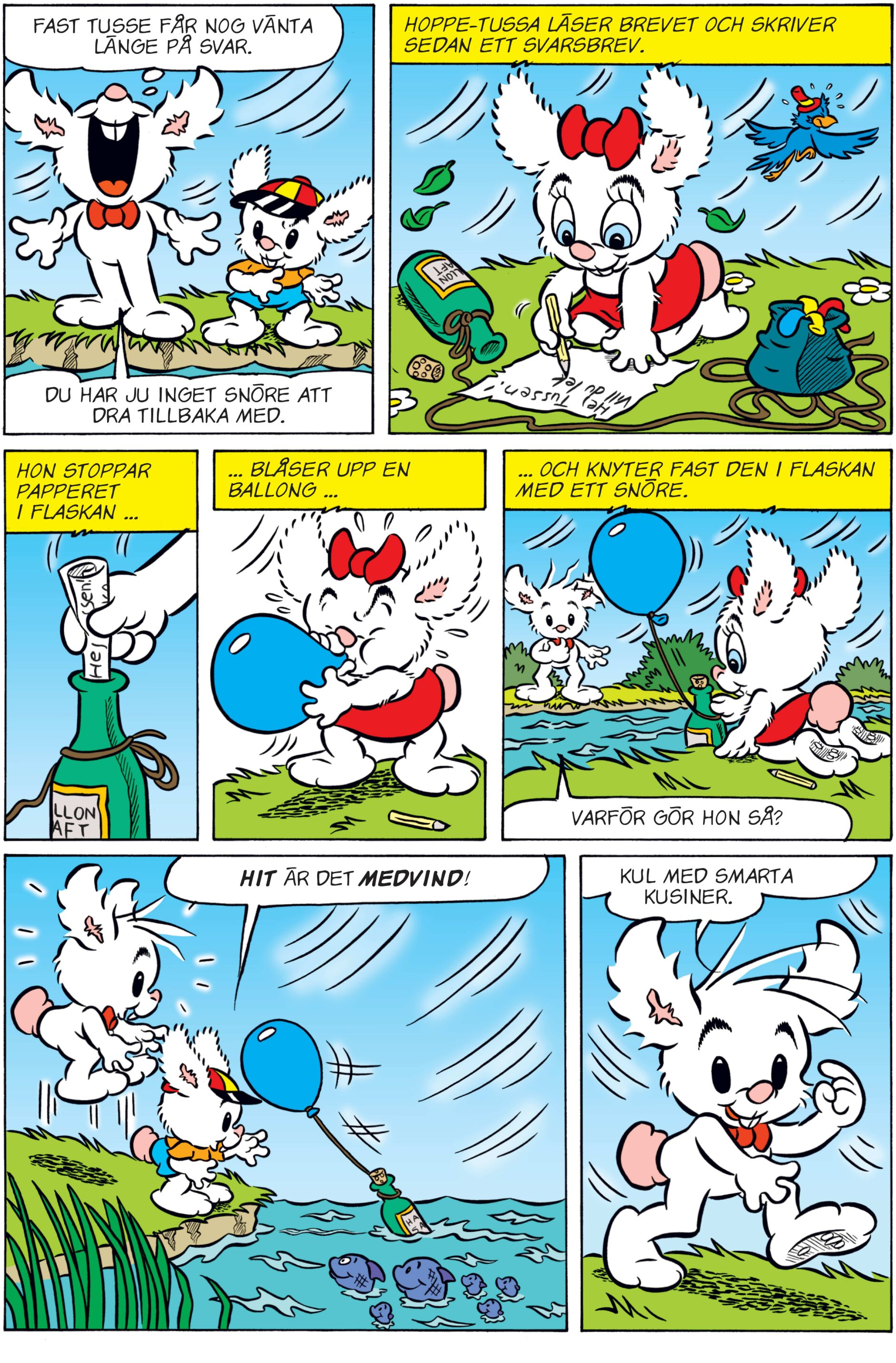
FAST TUSSE FÅR NOG VÄNTA LÄNGE PÅ SVAR.
DU HAR JU INGET SNÖRE ATT DRA TILLBAKA MED.
HOPPE-TUSSA LÄSER BREVET OCH SKRIVER SEDAN ETT SVARSBREV.
HON STOPPAR PAPPERET I FLASKAN ...
... BLÅSER UPP EN BALLONG ...
... OCH KNYTER FAST DEN I FLASKAN MED ETT SNÖRE.
VARFÖR GÖR HON SÅ?
HIT ÄR DET MEDVIND!
KUL MED SMARTA KUSINER.

BAMSES SKATTKISTA

Appen *Bamses skattkista* ingår i helårsprenumeration, men går också att prenumerera på separat. Läs mer på *bamse.se/skattkista*

En berättelse i varje Bamsetidning finns inläst i appen *Bamses skattkista*. I den här tidningen finns berättelsen *Bamse och älvbjörnarna* inläst och den är markerad med den här symbolen:

Det betyder att det går att lyssna på *Bamse och älvbjörnarna* i appen *Bamses skattkista*. Inläsningen finns bakom en not-symbol som ser ut så här:

Ljudet till serien finns i appen i cirka nio veckor, sedan byts det ut mot en ny serie.

NY BOK I SKATTKISTAN!

I NÄSTA NUMMER: DEN SUPERPERFEKTA PICKNICKEN

Rätt svar sidan 32: Tre busar har klätt ut sig i kön – Kapten Buster, Knocke och Smocke.
Rätt svar baksidan: 1 - C, 2 - D, 3 - E, 4 - F, 5 - A och 6 - B.

BAMSE NR 8-9 FINNS I AFFÄREN 25 MAJ

Tryggare hantering av dina personuppgifter. Vi på Egmont värnar om en hög nivå av säkerhet för våra kunders personliga integritet. 2018 ersattes den svenska Personuppgiftslagen av EU-förordningen GDPR, och av denna anledning har vi förtydligat våra villkor.

Uppgifter som du lämnar genom att använda Egmontkoncernens tjänster och erbjudanden kan användas inom Egmont för marknadsföring och för att anpassa innehåll, tjänster och annonsering till dig så att det blir så relevant och intressant som möjligt. Läs gärna de fullständiga villkoren på *www.dintidning.se/villkor*.

Tävlingsvillkor: Pristagare i Bamsetidningens tävlingar svarar själva för eventuell vinstskatt. Insända bidrag återsändes ej. Genom att delta i tävlingar i Bamsetidningen godkänner jag att mitt för- och efternamn och min bostadsort publiceras på ***www.bamse.se***.

VEM ÄR JAG?

DRA EN LINJE MELLAN RÄTT PÅSTÅENDE OCH RÄTT SMÅKRYP.

1. SPINDEL

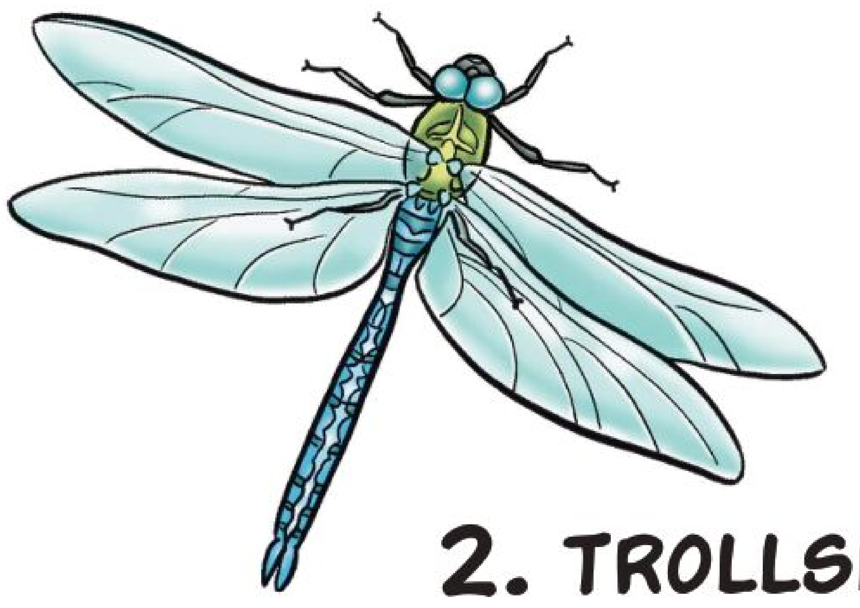

2. TROLLSLÄNDA

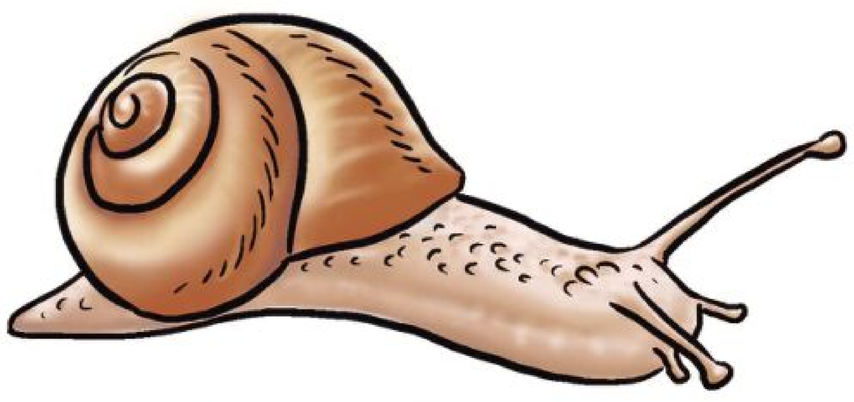

3. TRÄDGÅRDSSNÄCKA

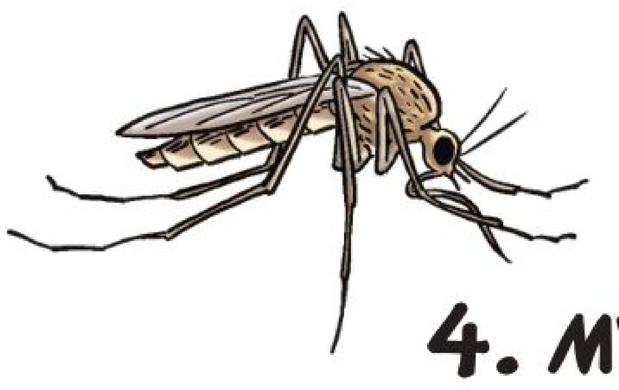

4. MYGGA

5. FÄSTING

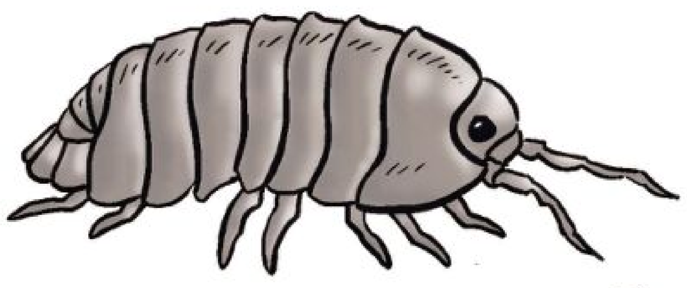

6. KLOTGRÅSUGGA

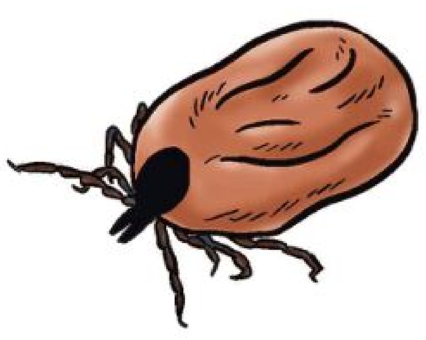

A. JAG SUGER BLOD FRÅN BÅDE DJUR OCH MÄNNISKOR. JAG ÄR INGEN INSEKT.

B. JAG ÄR ETT KRÄFTDJUR SOM LEVER PÅ LAND.

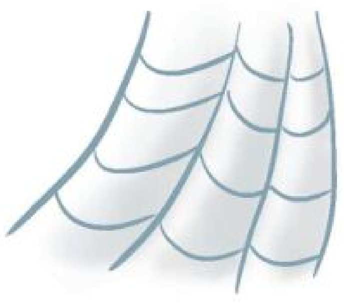

C. JAG KAN SPINNA STARKA TRÅDAR. JAG ÄR INGEN INSEKT.

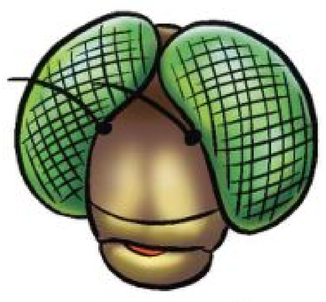

D. JAG ÄR ETT ROVDJUR. JAG HAR STORA FASETTÖGON* OCH KAN SE ÅT ALLA HÅLL UTAN ATT VRIDA HUVUDET. JAG ÄR EN INSEKT.

E. JAG ÄR ETT BLÖTDJUR OCH HAR ETT EGET HUS. JAG HAR INGA BEN, UTAN KRYPER MED HJÄLP AV MIN KRYPSULA. JAG ÄTER DET MESTA OCH TACKAR ALDRIG NEJ TILL SALLAD.

ZZZZ

F. JAG SUGER BLOD FRÅN BÅDE DJUR OCH MÄNNISKOR. JAG ÄR EN INSEKT.

* FASETTÖGON = STORA ÖGON SOM ÄR SAMMANSATTA AV MÅNGA SMÅ ÖGON, SÅ KALLADE FASETTER.

Manus: Lise Jörgensen. Bild: Tony Cronstam.

BAMSE · NR 07 · 2022
PRIS 40:00 SEK · 6:50 € · 50:00 NOK
TIDSAM 0783-07
07
7 388078 304002
RETURVECKA 21
EGMONT
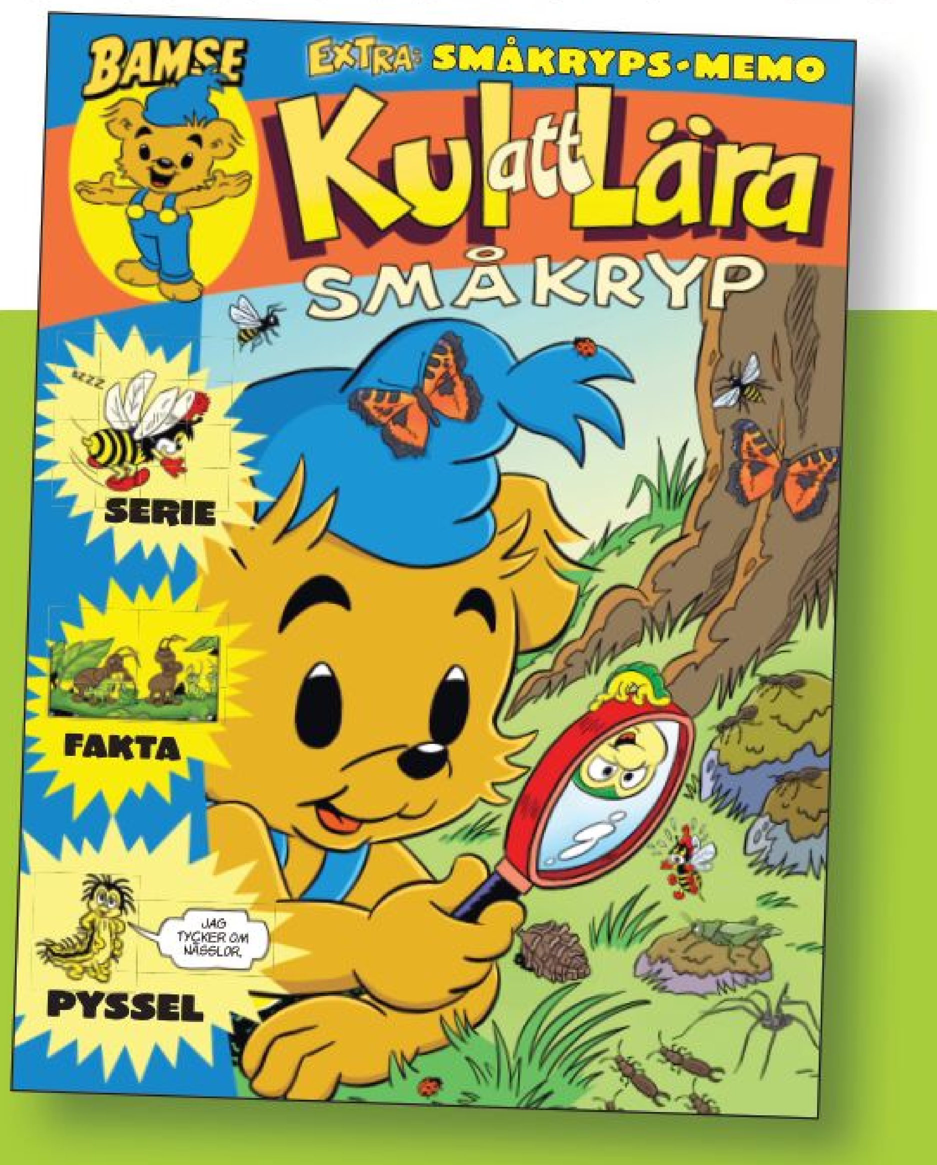
Den här sidan är hämtad ur
Bamse Kul att lära
om småkryp som kommer
ut i butik den
12 MAJ!